МУ «Хангаласское районное управление образования»
Муниципальное бюджетное нетиповое
образовательное учреждение
ОКТЕМСКИЙ НАУЧНО-ОБРАЗОВАТЕЛЬНЫЙ ЦЕНТР

ПРИКАЗ

«19» августа 2020 г. № 187/1-ОД

с. Чапаево

Об утверждении плана маршрутизации лиц с температурой тела 37,1 градусов и выше с указанием направления движения, мест изоляции в МБНОУ «Октемский НОЦ»

В целях предупреждения распространения короновирусной инфекции (COVID -19) в период неблагополучной эпидемиологической ситуации в соответствии с Постановлением от 30 июня 2020 года № 16 «Об утверждении санитарноэпидемиологических правил СП 3.1/2.4.3598-20 «Санитарно-эпидемиологические требования к устройству, содержанию и организации работы образовательных организаций и других объектов социальной инфраструктуры для детей и молодёжи в условиях распространения новой распространения короновирусной инфекции (COVID -19)»,
ПРИКАЗЫВАЮ:
1. Утвердить план маршрутизации лиц с температурой тела 37,1 градусов и выше, либо других явных признаков ОРВИ (Приложение 2).
2. Возложить обязанности на дежурного администратора по сопровождению лиц с температурой тела 37,1 градусов и выше, либо других явных признаков ОРВИ.
3. Утвердить перечень действий сотрудников (Приложение 1).
4. Контроль за исполнением настоящего приказа оставляю за собой.

Директор М.И. Лонгинов

Приложение 1
к приказу от «19» августа 2020 г. № 187/1-ОД

Перечень действий сотрудников по сопровождению лиц с температурой тела 37,1 градусов и выше, либо других явных признаков ОРВИ

1. При входе в здание школы всем сотрудникам и учащимся ответственное лиц измеряет температуру тела при помощи бесконтактного термометра. С целью фиксации температуры тела 37,1 градусов и выше, либо других явных признаков ОРВИ информация заносится в специальный журнал.
2. Лица с признаками инфекционных заболеваний (респираторными, кишечными, повышенной температурой тела) незамедлительно изолируются с момента выявления указанных признаков до приезда скорой (неотложной) медицинской помощи либо прибытия родителей (законных представителей) или самостоятельной самоизоляции в домашних условиях. При этом ответственный за сопровождение лиц с температурой тела 37,1 градусов и выше, либо других явных признаков ОРВИ выполняет следующие действия:
- сообщает медицинскому работнику информацию о сотруднике, учащемся, у которых выявлены подозрения на заболевание новой короновирусной инфекцией COVID-19 с использованием имеющихся средств связи;
- сопровождает до места временной изоляции сотрудника, учащегося (см. План маршрутизации лиц с температурой тела 37,1 градусов и выше, либо других явных признаков ОРВИ);
- информирует родителей (законных представителей) учащегося с использованием имеющихся средств связи;
- информирует директора школы использованием имеющихся средств связи.
3. С момента выявления лиц с температурой тела 37,1 градусов и выше, либо других явных признаков ОРВИ ответственный сотрудник в течение двух часов должен любым доступным способом уведомить Управление Роспотребнадзор по Хангаласскому району.

Приложение 2
к приказу от «__» августа 2020 г. № -ОД

пристрой №1
1 этаж

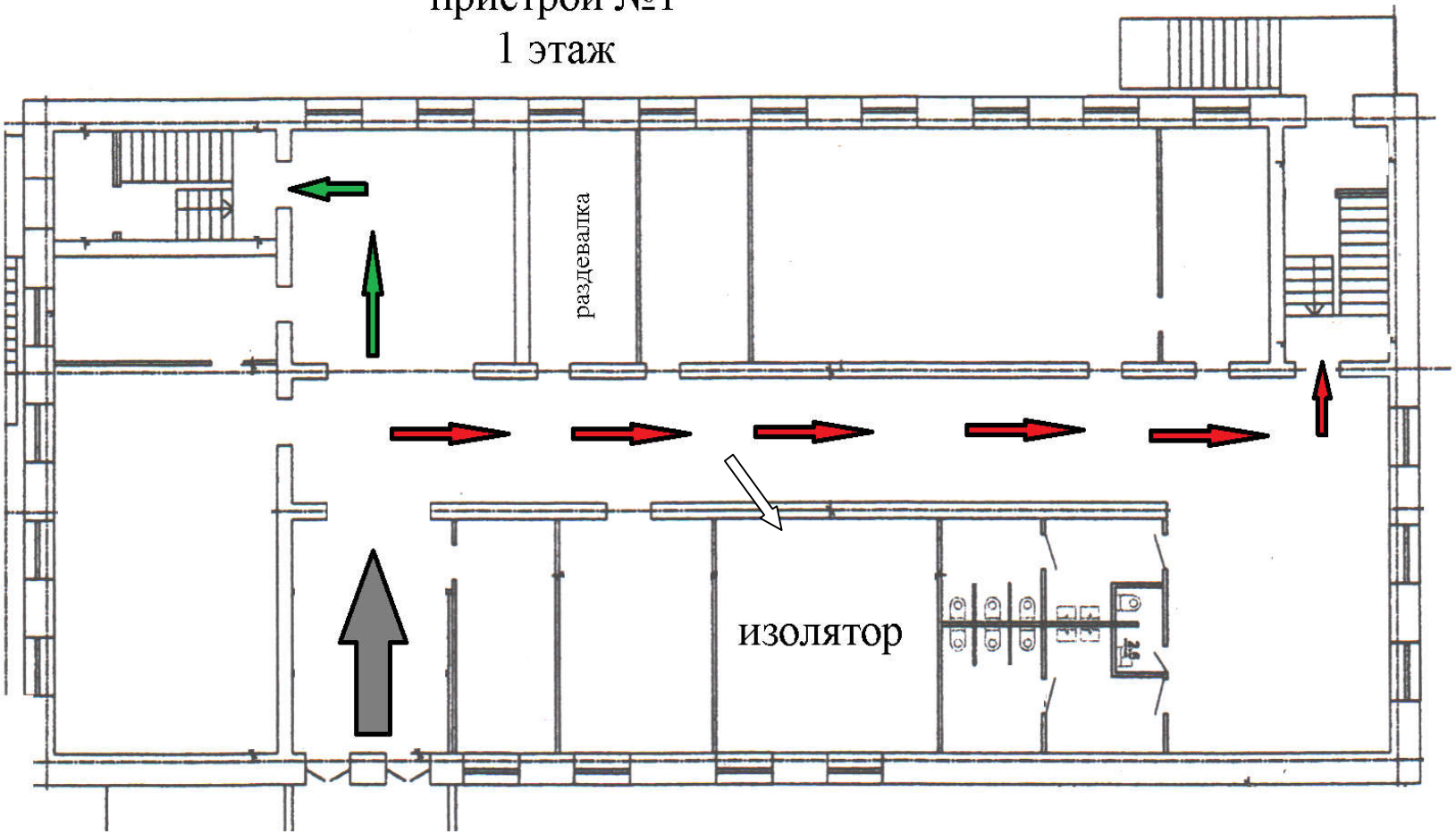

основное здание
1 этаж

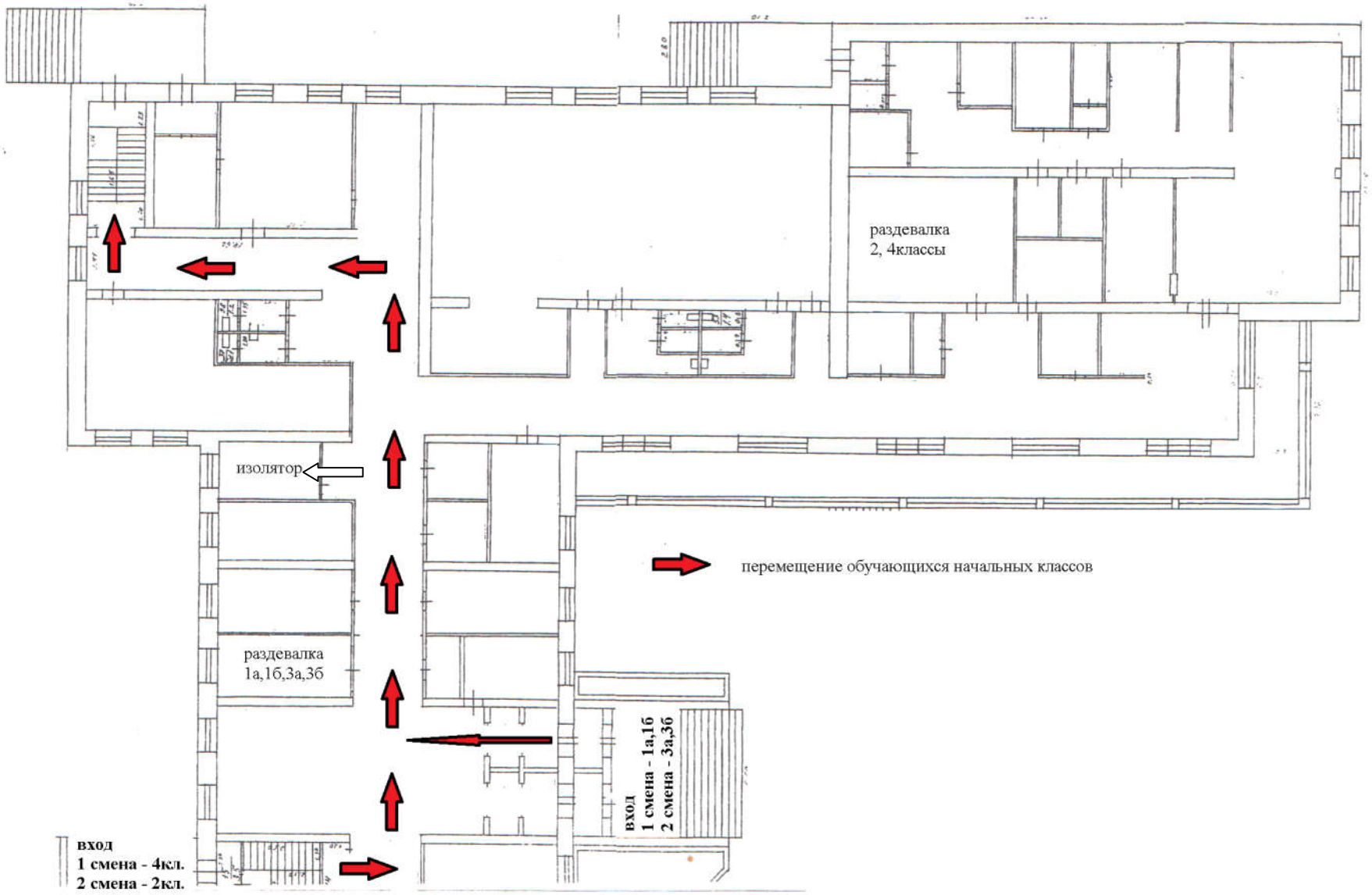

пристрой №2
1 этаж

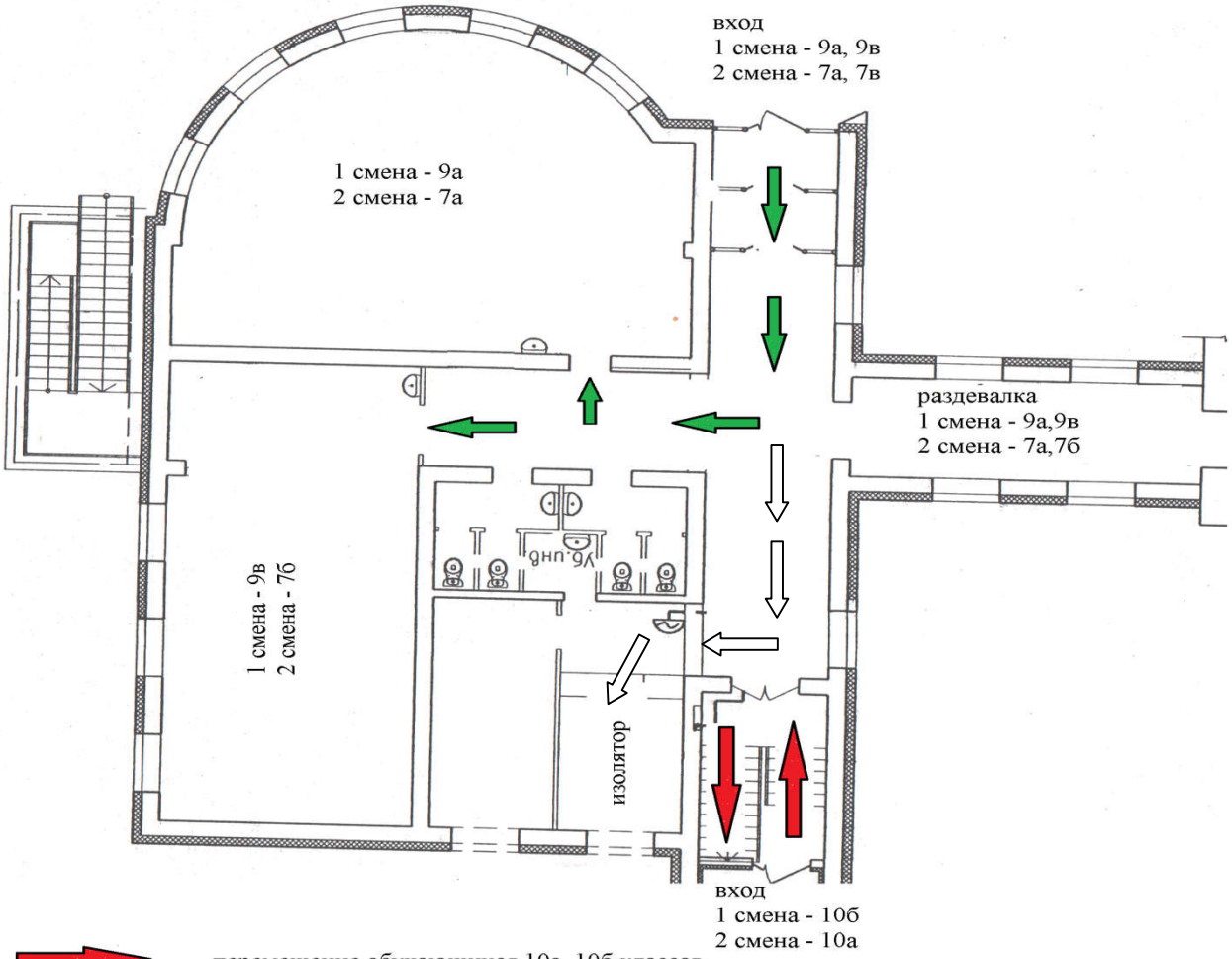

перемещение обучающихся 10а, 10б классов

перемещение обучающихся 7а, 7б, 9а, 9в классов